Unser Träger

Bedcon ist ein Unternehmen für Bildung und Beratung.

Bedcon bereitet Menschen auf der Grundlage ihrer vorhandenen Erfahrungen und Kompetenzen auf den Arbeitsmarkt vor. Sie werden dabei in der jeweiligen Muttersprache von psychologischen Fachkräften betreut und von Coaches kultursensibel unterstützt.

bedcon

bedcon GmbH
Berlin Education & Consulting
Müllerstr. 6
13353 Berlin

T +49 30 64 31 35 36
WA +49 157 86 60 99 61
E info@bedcon.net
W www.bedcon.net

Öffnungszeiten:
Mo–Fr 9.00–16.00 Uhr

Zertifiziert nach AZAV
ZERT PUNKT
Maßnahmenzulassung zur Aktivierung und beruflichen Eingliederung

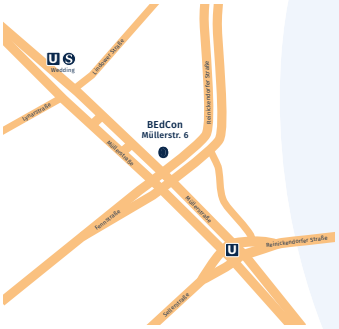

Unsere Maßnahme findet statt in der Müllerstr. 6 13353 Berlin

Direkt am U-Bahnhof Reinickendorfer Straße, S+U-Bahnhof Wedding

Deutsch

bedcon

Berlin Education & Consulting

Berufsorientierung für Jugendliche mit Migrationshintergrund

Einzelcoaching

Maßnahmenummer xxx | xxxx | xx

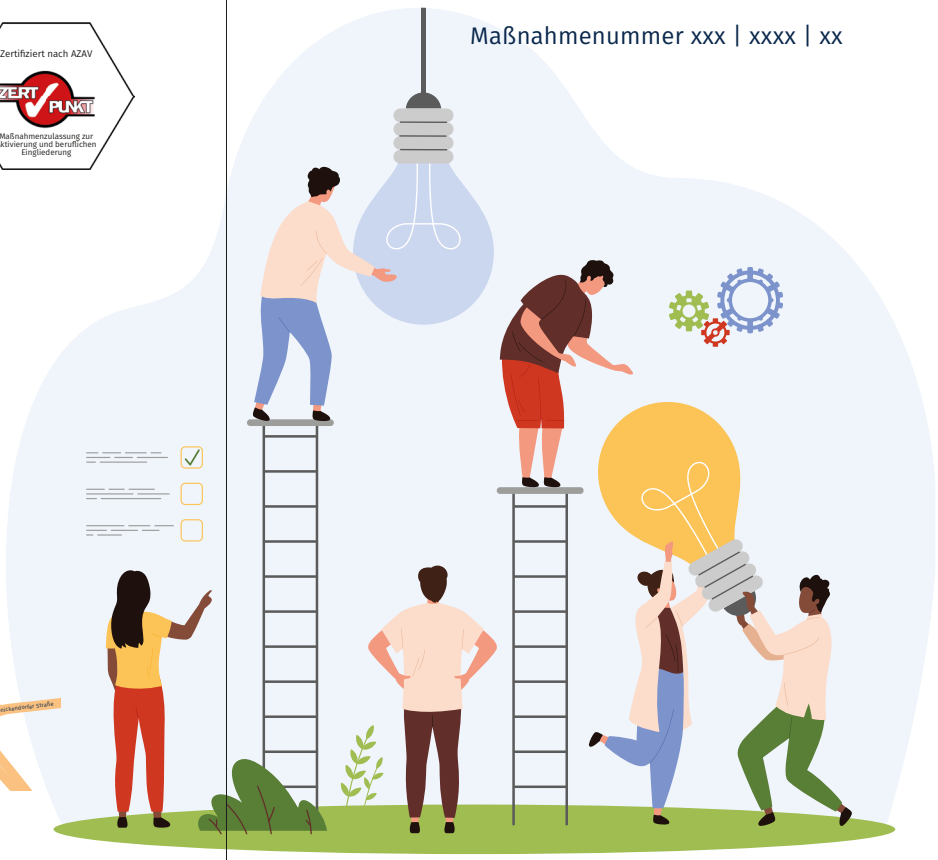

Wir helfen Ihnen immer ganz persönlich. Rufen Sie uns gerne an!

Unsere Fachkräfte sprechen mit Ihnen auch in Ihrer Muttersprache.

- Arabisch
- Azeri
- Bulgarisch
- Deutsch
- Englisch
- Farsi/Dari
- Italienisch
- Kroatisch
- Kurdisch
- Polnisch
- Portugiesisch
- Rumänisch
- Russisch
- Spanisch
- Türkisch
- Ukrainisch

Dauer

10 Wochen (90 UE)
Teilnahme: zwei Mal in der Woche.

Wir bieten die hybride Durchführung der Maßnahme an (in Präsenz und digital).

Zielgruppe

Erwerbsfähige, arbeitsuchende junge Erwachsene SGB II Leistungsempfänger:innen zwischen 18 und 25 Jahren mit Migrationshintergrund.

Eine weitere Voraussetzung für die Teilnahme ist der Besitz eines gültigen Aktivierungs- und Vermittlungsgutscheines (AVGS).

Was bieten wir Ihnen?

- Sie lernen Ihre aktuelle Situation besser zu verstehen.
- Sie entdecken Ihre Stärken.
- Sie entwickeln Ihre persönliche Motivation weiter.
- Sie finden berufliche Zukunftschancen.

Was werden wir gemeinsam tun?

- Wir helfen Ihnen dabei, im Laufe des Coachings wieder eine klare Sicht auf Ihre Zukunft zu bekommen.
- Wir sprechen über Ihre Qualifikationen, Fähigkeiten, Wünsche und Ziele.
- Wir finden zusammen eine für Sie passende Ausbildung, Weiterbildung oder einen Arbeitsplatz.
- Wir helfen Ihnen ganz praktisch dabei, den Einstieg in die Arbeitswelt zu schaffen.